

Politikwissenschaft

Einführung Wintersemester 2016/2017



JOHANNES GUTENBERG
UNIVERSITÄT MAINZ

Studium der Politikwissenschaft

Was Sie mitbringen ...

- Politisches Interesse und regelmäßige Zeitungslektüre
- Freude am „wissenschaftlichen“ Arbeiten
- Lesen, Lesen, Lesen ...
- Englischkenntnisse

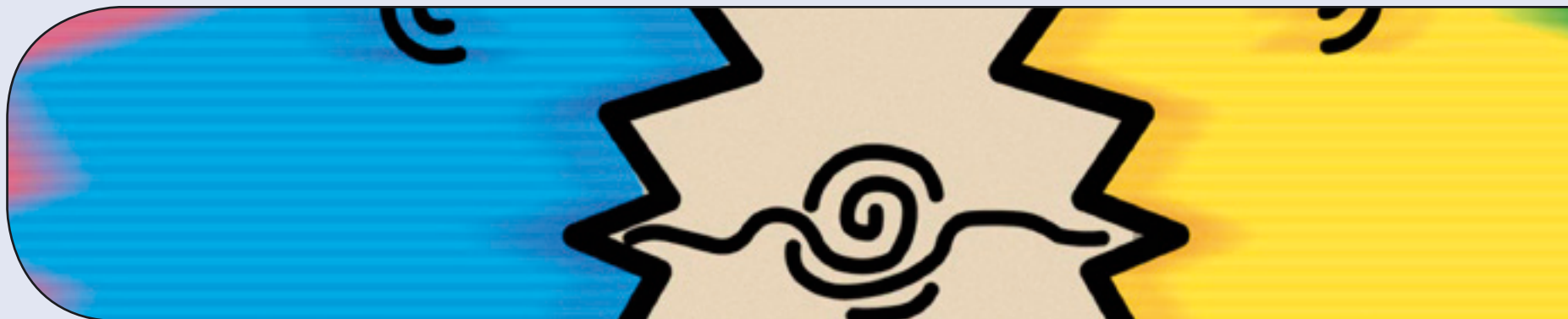

Berufsfelder und -chancen

- Journalismus, Medien, Öffentlichkeitsarbeit
- Verbände, Parteien, Parlamente, Abgeordnete
- Politische Weiterbildung, Stiftungen
- Politische Verwaltung auf allen Ebenen
- Internationale Organisationen
- Wissenschaft und Forschung
- Privatwirtschaft
- Politikberatung
- Markt-, Sozial- und Meinungsforschung

Schlüsselqualifikationen

- Allgemeine und spezielle Methodenkenntnisse
- EDV-Kenntnisse
- Vortrag/Präsentation und Argumentation
- Konfliktfähigkeit/Teamfähigkeit/Zeitmanagement
- Kommunikationsfähigkeit
- Sprachen



Studiengänge in Mainz (nach Bologna)

Bachelor

- Bachelor of Arts (B.A.) Politikwissenschaft im Kernfach
- Bachelor of Arts (B.A.) Politikwissenschaft im Beifach
- Bachelor of Education (B.Ed.) Sozialkunde

Master

- Master of Arts (M.A.) Empirische Demokratieforschung
- Master of Education (M.Ed) Sozialkunde
- Trinationaler Master of Arts (M.A.) European Studies

Politikwissenschaft (Kernfach) Module

Einführungsmodul Einführung und methodische Grundlagen

3 Vorlesungen
(„Einführung in die Politikwissenschaft“, „Statistik I“, „Methoden I“)

Kleingruppe
(„Wissenschaftliches Arbeiten“)

Seminar
(„Statistik I“)

Klausur
10 SWS, 14 LP

Praxismodul

Seminar
(„Berufsfeldqual. II“)

Praktikum in gegenstandsnahem Bereich
(Dauer: 6 Wochen)

2 SWS, 11 LP

Basismodul Politisches System der Bundesrepublik Deutschland (BRD)

Einführungsvorlesung
Seminar
Themenvorlesung

Klausur/Hausarbeit*
6 SWS, 9 LP

Basismodul Politische Theorie (PT)

Einführungsvorlesung
Seminar
Themenvorlesung

Klausur/Hausarbeit*
6 SWS, 9 LP

Basismodul Wirtschaft und Gesellschaft (W&G)

Einführungsvorlesung
Seminar
Themenvorlesung

Klausur/Hausarbeit*
6 SWS, 9 LP

Basismodul Analyse und Vergleich politischer Systeme (AVPS)

Einführungsvorlesung
Seminar
Themenvorlesung

Klausur/Hausarbeit*
6 SWS, 9 LP

Basismodul Internationale Beziehungen (IB)

Einführungsvorlesung
Seminar
Themenvorlesung

Klausur/Hausarbeit*
6 SWS, 9 LP

Aufbaumodul I Berufsfeldorientierte Qualifikationen u. fortgeschr. Methoden

2 Vorlesungen
(„Statistik II“, „Methoden II“)

Kleingruppe
(„Berufsfeldqual. I: Statistik II“)

Seminar
(„Fachspez. Anwendung von Forschungsmethoden“)

Klausur
8 SWS, 13 LP

Aufbaumodul II Politikwissenschaftliche Vertiefung 1

2 Seminare
Themenvorlesung
(aus einem oder mehreren der folgenden Bereiche: BRD, PT, W&G AVPS und IB; die 4 Seminare aus den Aufbaumodulen II und III müssen sich auf mind. 2 verschiedene Bereiche beziehen; die Modulprüfungen in den Aufbaumodulen II und III müssen 2 verschiedene Bereiche abdecken)

Hausarbeit
6 SWS, 11 LP

Aufbaumodul III Politikwissenschaftliche Vertiefung 2

2 Seminare
Themenvorlesung
(aus einem oder mehreren der folgenden Bereiche: BRD, PT, W&G AVPS und IB; die 4 Seminare aus den Aufbaumodulen II und III müssen sich auf mind. 2 verschiedene Bereiche beziehen; die Modulprüfungen in den Aufbaumodulen II und III müssen 2 verschiedene Bereiche abdecken)

Hausarbeit
6 SWS, 11 LP

Anmerkung

* Von den 5 Basismodulen (rot) sind zwei beliebige mit Hausarbeit, die anderen drei mit Klausur abzuschließen.

Abschlussarbeit

Bearbeitungszeit: 8 Wochen

10 LP

Mündliche Prüfung

Dauer: 30 Minuten

5 LP

Politikwissenschaft (Beifach) Module

Einführungs- modul Einführung und methodische Grundlagen

3 Vorlesungen
(„Einführung in die
Politikwissenschaft“,
„Statistik I“,
„Methoden I“)
Seminar
(„Statistik I“)

Klausur
8 SWS, 12 LP

Basismodul Politisches System der Bundesrepublik Deutschland (BRD)

Einführungsvorlesung
Seminar
Themenvorlesung
Klausur/Hausarbeit
6 SWS, 12 LP

Basismodul Politische Theorie (PT)

Einführungsvorlesung
Seminar
Themenvorlesung
Klausur/Hausarbeit
6 SWS, 12 LP

Basismodul Wirtschaft und Gesellschaft (W&G)

Einführungsvorlesung
Seminar
Themenvorlesung
Klausur/Hausarbeit
6 SWS, 12 LP

Basismodul Analyse und Vergleich politischer Systeme (AVPS)

Einführungsvorlesung
Seminar
Themenvorlesung
Klausur/Hausarbeit
6 SWS, 12 LP

Basismodul Internationale Beziehungen (IB)

Einführungsvorlesung
Seminar
Themenvorlesung
Klausur/Hausarbeit
6 SWS, 12 LP

Anmerkung

Von den fünf Basismodulen (rot) müssen vier absolviert werden. Die Wahl der vier Basismodule ist verbindlich. Das Absolvieren eines fünften Basismoduls ist nicht möglich. In zwei der vier gewählten Basismodule sind im Rahmen der Modulprüfungen wissenschaftliche Hausarbeiten zu schreiben, die beiden anderen Basismodule werden mit jeweils einer Klausur abgeschlossen.

Sozialkunde Module

| | | | | | |
|--|---|---|--|--|---|
| <p>Modul Grundlagen der Politikwissenschaft und ihrer Nachbar-disziplinen</p> <p>3 Vorlesungen („Einführung in die Politikwissenschaft“, „Statistik“, „Methoden der empirischen Politikforschung“)</p> <p>Kleingruppe („Wissenschaftliches Arbeiten“)</p> <p>Klausur 8 SWS, 10 LP</p> | <p>Modul Demokratie und Gesellschaft in Deutschland</p> <p>Einführungsvorlesung Seminar Themenvorlesung</p> <p>Klausur/Hausarbeit* 6 SWS, 9 LP</p> | <p>Modul Politische Theorie</p> <p>Einführungsvorlesung Seminar Themenvorlesung</p> <p>Klausur/Hausarbeit* 6 SWS, 9 LP</p> | <p>Modul Wirtschaft und Gesellschaft</p> <p>Einführungsvorlesung Seminar Themenvorlesung</p> <p>Klausur/Hausarbeit* 6 SWS, 9 LP</p> | <p>Modul Vergleich politischer Systeme</p> <p>Einführungsvorlesung Seminar Themenvorlesung</p> <p>Klausur/Hausarbeit* 6 SWS, 9 LP</p> | <p>Modul Internationale Beziehungen/ Außenpolitik</p> <p>Einführungsvorlesung Seminar Themenvorlesung</p> <p>Klausur/Hausarbeit* 6 SWS, 9 LP</p> |
| <p>Modul Fachdidaktik Sozialkunde</p> <p>Vorlesung („Fachdidaktik I“)</p> <p>Seminar („Fachdidaktik II“)</p> <p>Kleingruppe („Fachdidaktik III“)</p> <p>Klausur oder mündliche Prüfung 6 SWS, 10 LP</p> | <p>Bachelorarbeit</p> <p>in Sozialkunde, dem anderen Fach oder Bildungswissenschaften</p> <p>Bearbeitungszeit: 8 Wochen</p> <p>10 LP</p> | <p><u>Anmerkung</u></p> <p>* Von den 5 Basismodulen (rot) sind zwei beliebige mit Hausarbeit, die anderen drei mit Klausur abzuschließen.</p> | | | |

Politikwissenschaft (Kernfach) Studienverlauf

Wintersemester

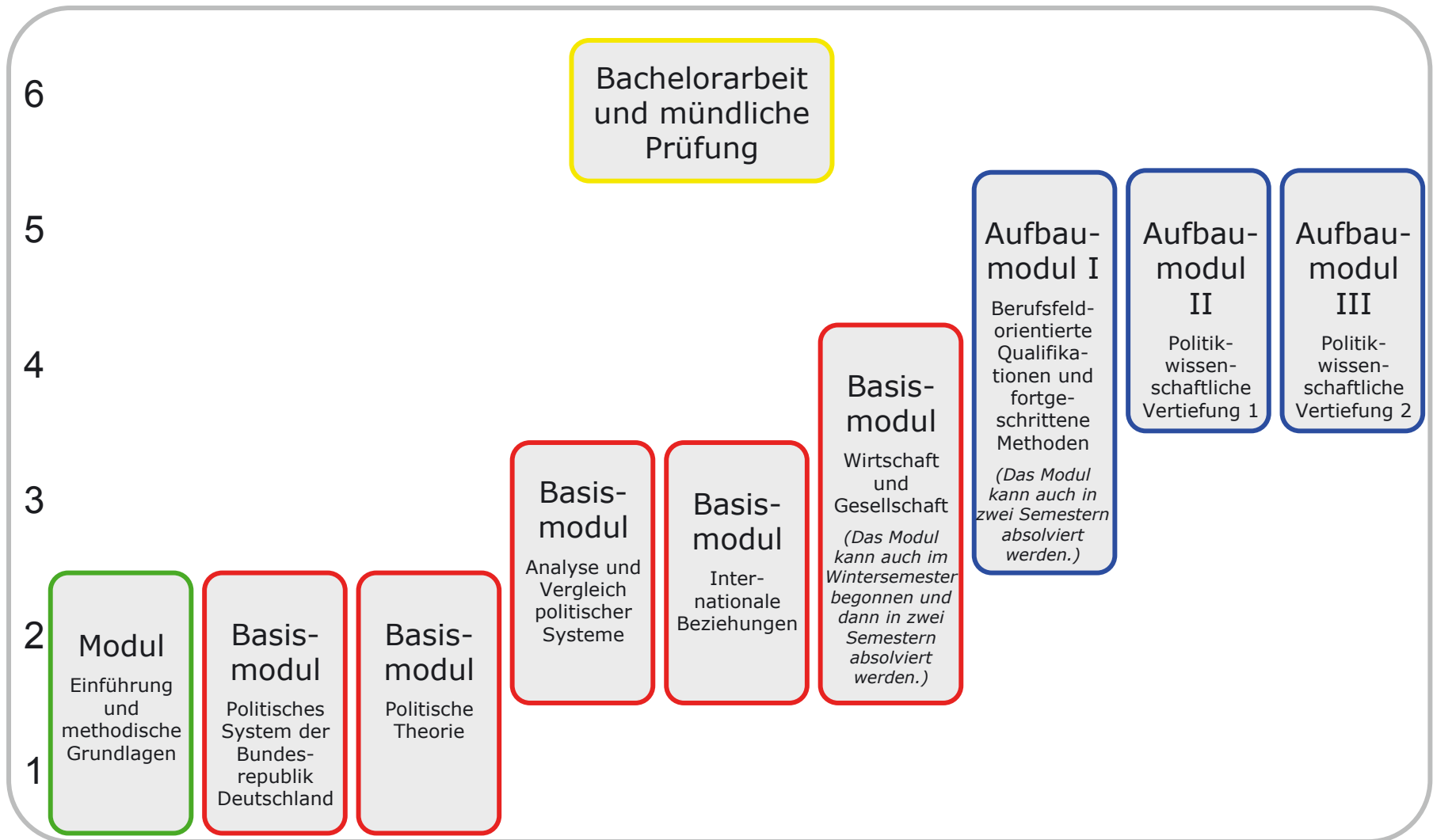

Sozialkunde Studienverlauf Wintersemester

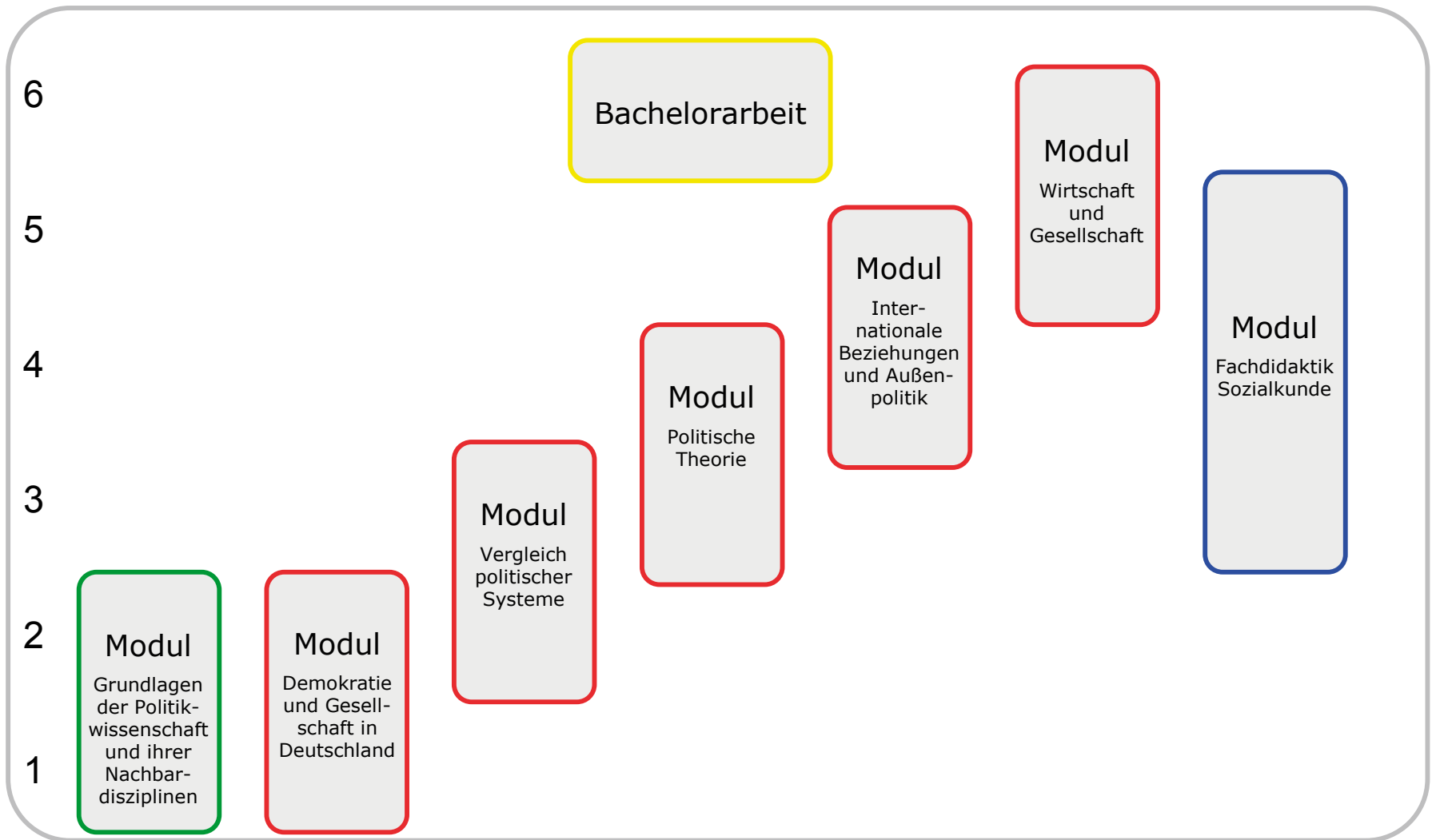

Modul Einführung und methodische Grundlagen

Sozialkunde: Politikwissenschaft und ihre Nachbardisziplinen

Lehrveranstaltungen

- Einführung in die Politikwissenschaft (V)
- Wissenschaftliches Arbeiten (KG) (nicht im Beifach)
- Statistik I (V)
- Statistik I (S) (nicht in Sozialkunde)
- Methoden der empirischen Politikforschung I (V)

Dauer: 1. und 2. Semester

Modulprüfung: E-Klausur Politikwissenschaft (30 min, 1. Sem.)
E-Klausur Statistik und Methoden (60 min, 2. Sem.)

Lehrveranstaltungen

- Einführung in das politische System der BRD (V)
- Das politische System der BRD (S)
- Thematische Vorlesung, z. B. **Innenpolitische Probleme der BRD** (V)

Dauer: 2 Semester

Modulprüfung:

- Klausur (90 min), schriftliche Hausarbeit oder mündliche Prüfung

In 2 der 5 Basismodule (freie Auswahl) muss eine Hausarbeit geschrieben werden.

Modul Analyse und Vergleich politischer Systeme

Sozialkunde: Vergleich politischer Systeme

Lehrveranstaltungen

- Einführung in die Analyse und den Vergleich pol. Systeme (V)
- Analyse und Vergleich politischer Systeme (S)
- Thematische Vorlesung, z. B. **Demokratie und Demokratisierung** (V)

Dauer: 2 Semester

Modulprüfung:

- Klausur (90 min), schriftliche Hausarbeit oder mündliche Prüfung

In 2 der 5 Basismodule (freie Auswahl) muss eine Hausarbeit geschrieben werden.

Modul Politische Theorie

Lehrveranstaltungen

- Einführung in die politische Theorie (V)
- Politische Theorie (S)
- Thematische Vorlesung, z. B. **Klassiker der pol. Philosophie** (V)

Dauer: 2 Semester

Modulprüfung:

- Klausur (90 min), schriftliche Hausarbeit oder mündliche Prüfung

In 2 der 5 Basismodule (freie Auswahl) muss eine Hausarbeit geschrieben werden.

Modul Internationale Beziehungen

Sozialkunde: Internationale Beziehungen und Außenpolitik

Lehrveranstaltungen

- Einführung in die Internationalen Beziehungen (V)
- Internationale Beziehungen (S)
- Thematische Vorlesung, z. B. **Policy making in the EU** (V)

Dauer: 2 Semester

Modulprüfung:

- Klausur (90 min), schriftliche Hausarbeit oder mündliche Prüfung

In 2 der 5 Basismodule (freie Auswahl) muss eine Hausarbeit geschrieben werden.

Modul Wirtschaft und Gesellschaft

Lehrveranstaltungen

- Einführung in Wirtschaft und Gesellschaft (V)
- Wirtschaft und Gesellschaft (S)
- Thematische Vorlesung, z. B. **Grundlagen und Grundprobleme der Sozialpolitik** (V)

Dauer: 2 Semester

Modulprüfung:

- Klausur (90 min), schriftliche Hausarbeit oder mündliche Prüfung

In 2 der 5 Basismodule (freie Auswahl) muss eine Hausarbeit geschrieben werden.

Aufbaumodul I Berufsfeldorientierte Qualifikationen und fortgeschrittene Methoden

Lehrveranstaltungen

- Statistik II (V)
- Methoden der empirischen Politikforschung II (V)
- Fachspezifische Anwendung von Forschungsmethoden, z. B. **Inhaltsanalyse** (S)
- Berufsfeldorientierte Qualifikationen I: Statistik II (KG)

Dauer: 2 Semester

Modulprüfung:

- Klausur (90 min), Inhalt: Statistik II und Methoden II

Lehrveranstaltungen

Ein Aufbaumodul besteht aus drei Lehrveranstaltungen aus den fünf Teildisziplinen **Politisches System der Bundesrepublik Deutschland, Analyse und Vergleich politischer Systeme, Politische Theorie, Internationale Beziehungen** oder **Wirtschaft und Gesellschaft**.

- Vorlesung (V)
- Seminar (S)
- Seminar (S)

Dauer: 2 Semester

Modulprüfung: schriftliche Hausarbeit

In 2 der 5 Teildisziplinen (freie Auswahl) muss eine Hausarbeit geschrieben werden.

Aufbaumodul II/III Politikwissenschaftliche Vertiefung

z. B. Das politische System der Bundesrepublik Deutschland

Lehrveranstaltungen

- z. B. **Politische Partizipation in der Bundesrepublik (V)**
- z. B. **Parteiendemokratie in der BRD (S)**
- z. B. **Der Deutsche Bundestag (S)**

Dauer: 2 Semester

Modulprüfung: schriftliche Hausarbeit



Lehrveranstaltungen

- z. B. **Demokratietheorien (V)**
- z. B. **Liberalismus und Kommunitarismus (S)**
- z. B. **Spieltheorie (S)**

Dauer: 2 Semester

Modulprüfung: schriftliche Hausarbeit



Aufbaumodul II/III Politikwissenschaftliche Vertiefung

z. B. Analyse und Vergleich politischer Systeme

Lehrveranstaltungen

- z. B. Die Leistungsfähigkeit von Demokratien (V)
- z. B. Demokratie in Lateinamerika (S)
- z. B. Parlamentarische und präsidentielle Regierungssysteme (S)

Dauer: 2 Semester

Modulprüfung: schriftliche Hausarbeit

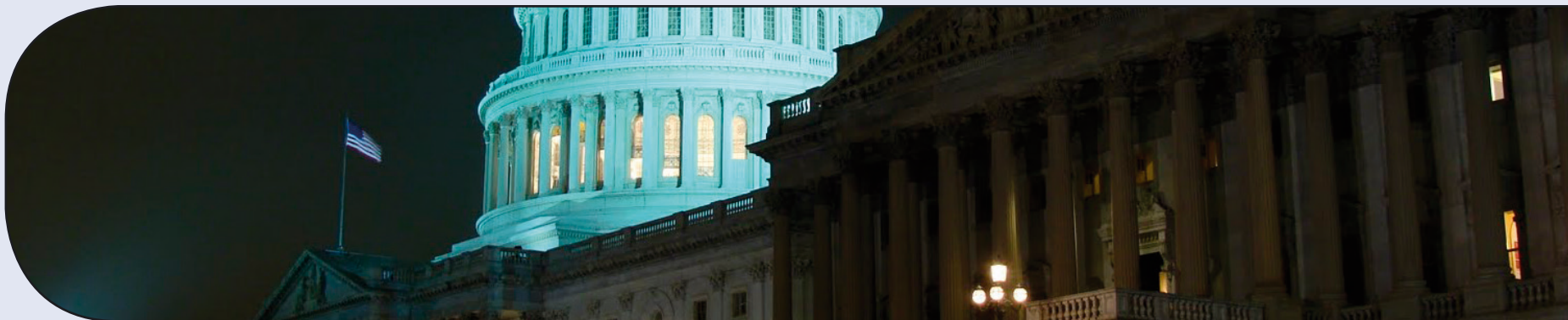

Aufbaumodul II/III Politikwissenschaftliche Vertiefung

z. B. Internationale Beziehungen

Lehrveranstaltungen

- z. B. **Kooperation und Konflikt in den Internat. Beziehungen (V)**
- z. B. **Die EU und Lateinamerika (S)**
- z. B. **Deutsche Außenpolitik (S)**

Dauer: 2 Semester

Modulprüfung: schriftliche Hausarbeit



Aufbaumodul II/III Politikwissenschaftliche Vertiefung

z. B. Wirtschaft und Gesellschaft

Lehrveranstaltungen

- z. B. (Ir)rationale Politik im Wohlfahrtsstaat (V)
- z. B. Internationale Politische Ökonomie (S)
- z. B. Politische Ökonomie westlicher Industriegesellschaften (S)

Dauer: 2 Semester

Modulprüfung: schriftliche Hausarbeit



Lehrveranstaltungen

- z. B. **Die Entwicklung der europäischen Integration (V)** (IB)
- z. B. **Die politischen Institutionen der EU (S)** (AVPS)
- z. B. **Einstellungen der Deutschen zur EU (S)** (BRD)

Dauer: 2 Semester

Modulprüfung: schriftliche Hausarbeit



Praxismodul

Lehrveranstaltungen

- Berufsfeldorientierte Qualifikationen II, z. B. **Politikberatung (S)**

Praktikum: 6 Wochen

Dauer: frei wählbar

Modulprüfung: keine



Praktikum im Kernfach

- **Mindestens 6 Wochen** (am Stück oder geteilt)
- **im In- oder Ausland**
- **in einem gegenstandsnahen Bereich** (z. B. **Planung und Verwaltung in Kommunen, Ländern und Bund, Parteien, Parlamente, Interessenorganisationen, Politikberatung, internationale Dienste, Medien und Öffentlichkeitsarbeit, Meinungsforschung, wissenschaftliche Einrichtungen etc.**)
- **Anfertigung eines Praktikumsberichts**
- **Praktikumsbeauftragter: Dr. Jürgen R. Winkler**



Modul Fachdidaktik

Lehrveranstaltungen

- Fachdidaktik I (V)
- Fachdidaktik II (S)
- Fachdidaktik III (KL)

Dauer: 3 Semester

Modulprüfung: Klausur oder mündliche Prüfung

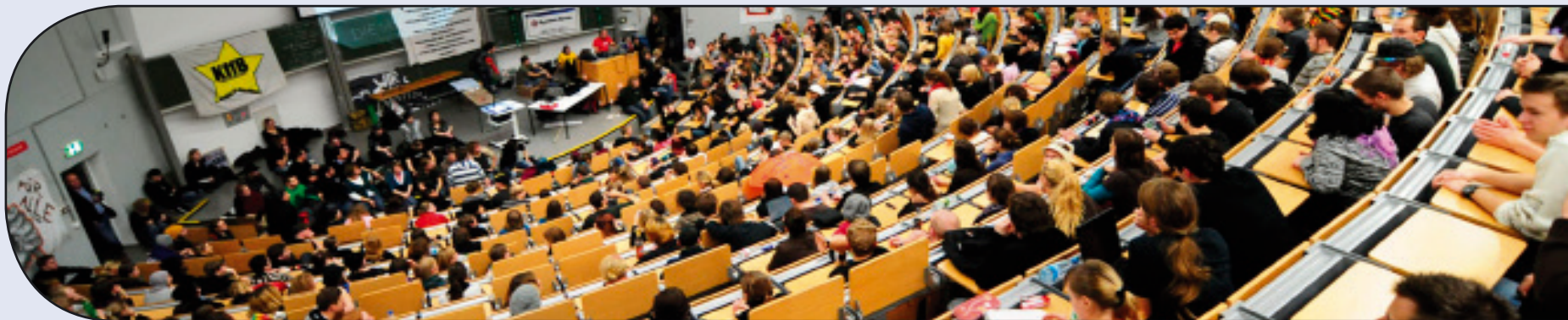

Fachpraktikum **Sozialkunde**

- **Orientierende Praktika**

- Praktikum I nach dem 1. Semester: 3 Wochen (15 Schultage)
- Praktikum II i.d.R. vor dem 5. Semester: 3 Wochen (15 Schultage)

- **Vertiefende Praktika:**

- Nach dem 4. Semester: 3 Wochen (15 Schultage)
- Nach dem 5. Semester: 3 Wochen (15 Schultage)

- **Zentrale Verwaltung der Praktika:** <http://schulpraktika.rlp.de/>







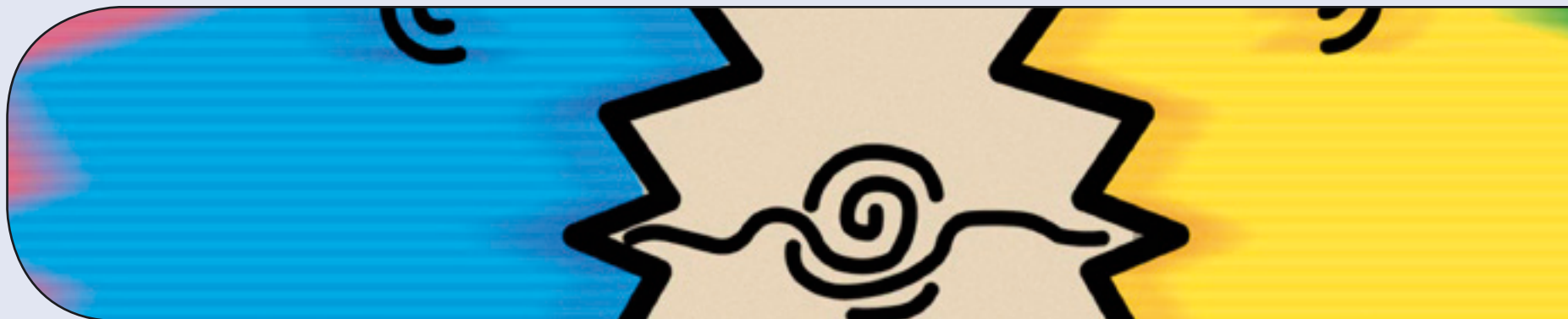

Abschlussprüfungen







- Die Noten der Modulprüfungen gehen anteilig in die Abschlussnote ein
- Abschlussarbeiten
 - Bachelor Politikwissenschaft: 8 Wochen
 - Bachelor Sozialkunde: 8 Wochen
- Sozialkunde
 - Die Masterarbeit muss in einem anderen Fach als die Bachelorarbeit angefertigt werden









Und was mache ich jetzt? Kernfach

| Zeit | Montag | Dienstag | Mittwoch | Donnerstag | Freitag |
|-----------|---|--|---|---|------------------------|
| 8-10 Uhr | Vorlesung Einführung in das politische System der BRD P1 | Seminar Pol. Theorie (E) | Vorlesung Einführung in die Politikwissenschaft P1 | | Seminar BRD (B) |
| 10-12 Uhr | Vorlesung Einführung in die politische Theorie AudiMax |  | Seminar BRD (F) | | Seminar BRD (D) |
| 12-14 Uhr | Seminar BRD (G) Seminar Pol. Theorie (C) | KG Wiss. Arbeiten (A/B)  |  | | |
| 14-16 Uhr | | Seminar Pol. Theorie (A)  | Seminar BRD (E/I) | KG Wiss. Arbeiten (E/F) Seminar BRD (H) Seminar Pol. Theorie (B) | |
| 16-18 Uhr | | KG Wiss. Arbeiten (C/D) Seminar BRD (A) |  | Seminar BRD (C) Seminar Pol. Theorie (D) | |
| 18-20 Uhr |  | Vorlesung Methoden der empirischen Politikforschung I AudiMax | |  | |

Und was mache ich jetzt? Beifach

| Zeit | Montag | Dienstag | Mittwoch | Donnerstag | Freitag |
|-----------|---|--|---|---|-----------------|
| 8-10 Uhr | Vorlesung Einführung in das politische System der BRD P1 | Seminar Pol. Theorie (E) | Vorlesung Einführung in die Politikwissenschaft P1 | | Seminar BRD (B) |
| 10-12 Uhr | Vorlesung Einführung in die politische Theorie AudiMax |  | Seminar BRD (F) | | Seminar BRD (D) |
| 12-14 Uhr | Seminar BRD (G) Seminar Pol. Theorie (C) |  |  | | |
| 14-16 Uhr | | Seminar Pol. Theorie (A) | Seminar BRD (E/I) | Seminar BRD (H) Seminar Pol. Theorie (B) | |
| 16-18 Uhr | | Seminar BRD (A) |  | Seminar BRD (C) Seminar Pol. Theorie (D) | |
| 18-20 Uhr |  | Vorlesung Methoden der empirischen Politikforschung I AudiMax | |  | |

Und was mache ich jetzt? Sozialkunde

| Zeit | Montag | Dienstag | Mittwoch | Donnerstag | Freitag |
|-----------|---|---|---|---|-----------------|
| 8-10 Uhr | Vorlesung Einführung in das politische System der BRD P1 | | Vorlesung Einführung in die Politikwissenschaft P1 | | Seminar BRD (B) |
| 10-12 Uhr | |  | Seminar BRD (F) | | Seminar BRD (D) |
| 12-14 Uhr | Seminar BRD (G) | Kleingruppe Wiss. Arbeiten (A/B)  |  | | |
| 14-16 Uhr | |  | Seminar BRD (E/I) | Kleingruppe Wiss. Arbeiten (C/D) Seminar BRD (H) | |
| 16-18 Uhr | | Kleingruppe Wiss. Arbeiten (E/F) Seminar BRD (A) |  | Seminar BRD (C) | |
| 18-20 Uhr |  | Vorlesung Methoden der empirischen Politikforschung I AudiMax | |  | |

Prüfungsamt im Fachbereich

Bei welchen Fragen muss ich mich an das zentrale Prüfungsamt wenden?

- Bei Problemen mit der Anmeldung zur Prüfung: z. B. wenn die Anmeldung in der Studierenden-Web-Ansicht unter dem Menüpunkt „Anmeldungen zu Lehrveranstaltungen und Prüfungen“ nicht sichtbar ist.
- **Vorsicht:** in Jogustine nicht in den Kalender schauen, er gibt keine Auskunft über eine erfolgreiche Prüfungsanmeldung.
- Bei Fragen zum Rücktritt von der Prüfungsanmeldung im Krankheitsfall
- Bei Fragen zu Wiederholungsfristen für Durchgefallene
- Bei Problemen mit der Prüfung

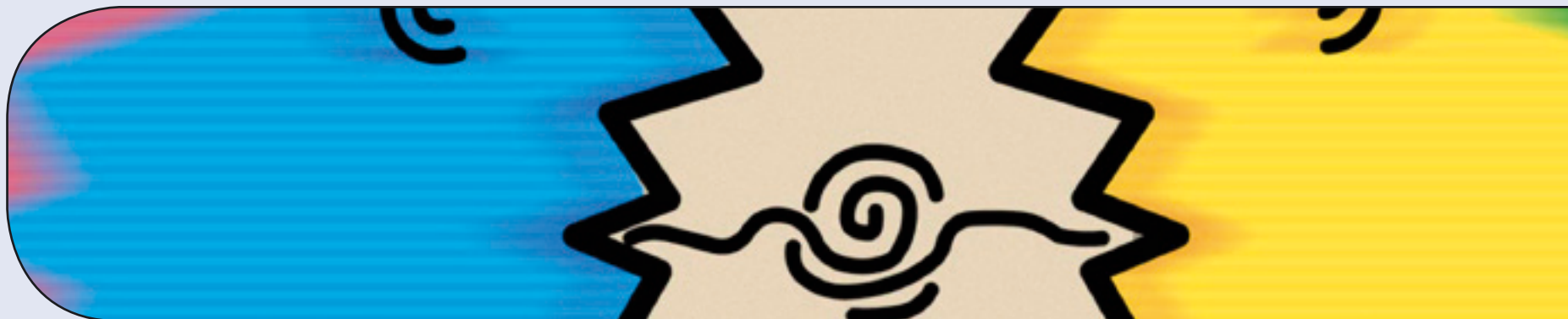

Prüfungsamt im Fachbereich

Welches Prüfungsamt ist für mich wann wichtig?

- **Modulprüfungen:** **Prüfungsamt des Fachbereichs 02 – Sozialwissenschaften, Medien und Sport** (Probleme mit JOGU-StINE im Rahmen der Prüfungsanmeldung und -abmeldung, Krankheitsmeldung/Attest).
- **Abschlussprüfungen B. A.:** **Prüfungsamt des Fachbereichs 02 Sozialwissenschaften, Medien und Sport** (Anmeldung zur Bachelorabschlussprüfung, Prüfungsrücktritt).
- **Abschlussprüfungen B. Ed.:** **Hochschulprüfungsamt für das Lehramt (HPL)** (Anmeldung zur Bachelorabschlussprüfung, Prüfungsrücktritt).



Studienberatung

Die Studienberatung für Studieninteressierte und Studienanfänger sowie alle in den neuen Bachelorstudiengängen eingeschriebenen Studierenden bieten Dr. Jürgen Sirsch und Dr. Jürgen R. Winkler an.

Dr. Jürgen R. Winkler

Sprechstunde in der Vorlesungszeit:
Mittwoch 12-14 Uhr
Raum: GFG 04-421 ; Tel.: 06131 3925477

Dr. Jürgen Sirsch

Sprechstunde in der Vorlesungszeit:
Montag 14-16 Uhr
Raum: GFG 04-325; Tel.: 06131 3926679

Email-Anfragen bezüglich des Studiums in den Bachelorstudiengängen beantwortet gerne Frau Dr. Cornelia Frings.

Email-Anfragen: Dr. Cornelia Frings

studienberatung@politik.uni-mainz.de

Dr. Jürgen R. Winkler berät Sie in Fragen, die das Praktikum im Kernfach betreffen.

Praktikum: Dr. Jürgen R. Winkler

Frau Dr. Annette Schmitt berät die Studierenden in den Masterstudiengängen.

Dr. Annette Schmidt

Sprechstunde in der Vorlesungszeit:
Dienstag 10-11:30 Uhr
Raum: GFG 04-439; Tel.: 06131 3921021