

# Politikwissenschaft

Einführung Sommersemester 2017



JOHANNES GUTENBERG  
UNIVERSITÄT MAINZ

# Studium der Politikwissenschaft

## Was Sie mitbringen ...

- Politisches Interesse und regelmäßige Zeitungslektüre
- Freude am „wissenschaftlichen“ Arbeiten
- Lesen, Lesen, Lesen ...
- Englischkenntnisse

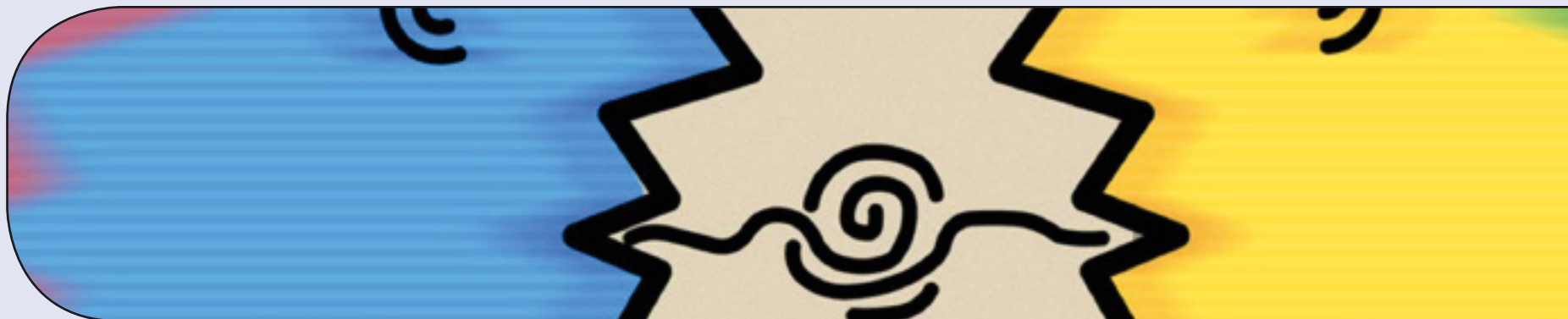

# Berufsfelder und -chancen

- Journalismus, Medien, Öffentlichkeitsarbeit
- Verbände, Parteien, Parlamente, Abgeordnete
- Politische Weiterbildung, Stiftungen
- Politische Verwaltung auf allen Ebenen
- Internationale Organisationen
- Wissenschaft und Forschung
- Privatwirtschaft
- Politikberatung
- Markt-, Sozial- und Meinungsforschung

# Schlüsselqualifikationen

- Allgemeine und spezielle Methodenkenntnisse
- EDV-Kenntnisse
- Vortrag/Präsentation und Argumentation
- Konfliktfähigkeit/Teamfähigkeit/Zeitmanagement
- Kommunikationsfähigkeit
- Sprachen



# Studiengänge in Mainz (nach Bologna)

## Bachelor

- Bachelor of Arts (B.A.) Politikwissenschaft im Kernfach
- Bachelor of Arts (B.A.) Politikwissenschaft im Beifach
- Bachelor of Education (B.Ed.) Sozialkunde

## Master

- Master of Arts (M.A.) Empirische Demokratieforschung
- Master of Education (M.Ed) Sozialkunde
- Trinationaler Master of Arts (M.A.) European Studies
- Master of Arts (M.A.) Politische Ökonomie und Internationale Beziehungen

# Politikwissenschaft (Kernfach) Module

## Einführungsmodul Einführung und methodische Grundlagen

3 Vorlesungen  
(„Einführung in die Politikwissenschaft“, „Statistik I“, „Methoden I“)

Kleingruppe  
(„Wissenschaftliches Arbeiten“)

Seminar  
(„Statistik I“)

**Klausur**  
10 SWS, 14 LP

## Praxismodul

Seminar  
(„Berufsfeldqual. II“)

Praktikum in gegenstandsnahem Bereich  
(Dauer: 6 Wochen)

2 SWS, 11 LP

## Basismodul Politisches System der Bundesrepublik Deutschland (BRD)

Einführungsvorlesung  
Seminar  
Themenvorlesung

**Klausur/Hausarbeit\***  
6 SWS, 9 LP

## Basismodul Politische Theorie (PT)

Einführungsvorlesung  
Seminar  
Themenvorlesung

**Klausur/Hausarbeit\***  
6 SWS, 9 LP

## Basismodul Wirtschaft und Gesellschaft (W&G)

Einführungsvorlesung  
Seminar  
Themenvorlesung

**Klausur/Hausarbeit\***  
6 SWS, 9 LP

## Basismodul Analyse und Vergleich politischer Systeme (AVPS)

Einführungsvorlesung  
Seminar  
Themenvorlesung

**Klausur/Hausarbeit\***  
6 SWS, 9 LP

## Basismodul Internationale Beziehungen (IB)

Einführungsvorlesung  
Seminar  
Themenvorlesung

**Klausur/Hausarbeit\***  
6 SWS, 9 LP

## Aufbaumodul I Berufsfeldorientierte Qualifikationen u. fortgeschr. Methoden

2 Vorlesungen  
(„Statistik II“, „Methoden II“)

Kleingruppe  
(„Berufsfeldqual. I: Statistik II“)

Seminar  
(„Fachspez. Anwendung von Forschungsmethoden“)

**Klausur**  
8 SWS, 13 LP

## Aufbaumodul II Politikwissenschaftliche Vertiefung 1

2 Seminare  
Themenvorlesung  
(aus einem oder mehreren der folgenden Bereiche: BRD, PT, W&G AVPS und IB; die 4 Seminare aus den Aufbaumodulen II und III müssen sich auf mind. 2 verschiedene Bereiche beziehen; die Modulprüfungen in den Aufbaumodulen II und III müssen 2 verschiedene Bereiche abdecken)

**Hausarbeit**  
6 SWS, 11 LP

## Aufbaumodul III Politikwissenschaftliche Vertiefung 2

2 Seminare  
Themenvorlesung  
(aus einem oder mehreren der folgenden Bereiche: BRD, PT, W&G AVPS und IB; die 4 Seminare aus den Aufbaumodulen II und III müssen sich auf mind. 2 verschiedene Bereiche beziehen; die Modulprüfungen in den Aufbaumodulen II und III müssen 2 verschiedene Bereiche abdecken)

**Hausarbeit**  
6 SWS, 11 LP

## Anmerkung

\* Von den 5 Basismodulen (rot) sind zwei beliebige mit Hausarbeit, die anderen drei mit Klausur abzuschließen.

## Abschlussarbeit

Bearbeitungszeit: 8 Wochen

10 LP

## Mündliche Prüfung

Dauer: 30 Minuten

5 LP

# Politikwissenschaft (Beifach) Module

## Einführungs- modul

Einführung und  
methodische  
Grundlagen

3 Vorlesungen  
(„Einführung in die  
Politikwissenschaft“,  
„Statistik I“,  
„Methoden I“)  
Seminar  
(„Statistik I“)

**Klausur**  
8 SWS, 12 LP

## Basismodul

Politisches  
System der  
Bundesrepublik  
Deutschland  
(BRD)

Einführungsvorlesung  
Seminar  
Themenvorlesung

**Klausur/Hausarbeit**  
6 SWS, 12 LP

## Basismodul

Politische Theorie  
(PT)

Einführungsvorlesung  
Seminar  
Themenvorlesung

**Klausur/Hausarbeit**  
6 SWS, 12 LP

## Basismodul

Wirtschaft und  
Gesellschaft  
(W&G)

Einführungsvorlesung  
Seminar  
Themenvorlesung

**Klausur/Hausarbeit**  
6 SWS, 12 LP

## Basismodul

Analyse und  
Vergleich  
politischer  
Systeme (AVPS)

Einführungsvorlesung  
Seminar  
Themenvorlesung

**Klausur/Hausarbeit**  
6 SWS, 12 LP

## Basismodul

Internationale  
Beziehungen  
(IB)

Einführungsvorlesung  
Seminar  
Themenvorlesung

**Klausur/Hausarbeit**  
6 SWS, 12 LP

### Anmerkung

Von den fünf Basismodulen (rot) müssen vier absolviert werden. Die Wahl der vier Basismodule ist verbindlich. Das Absolvieren eines fünften Basismoduls ist nicht möglich. In zwei der vier gewählten Basismodule sind im Rahmen der Modulprüfungen wissenschaftliche Hausarbeiten zu schreiben, die beiden anderen Basismodule werden mit jeweils einer Klausur abgeschlossen.

# Sozialkunde Module

## Modul

### Grundlagen der Politikwissenschaft und ihrer Nachbardisziplinen

3 Vorlesungen  
(„Einführung in die Politikwissenschaft“, „Statistik“, „Methoden der empirischen Politikforschung“)

Übung  
(„Wissenschaftliches Arbeiten“)

**Klausur**  
8 SWS, 10 LP

## Modul

### Demokratie und Gesellschaft in Deutschland

Einführungsvorlesung  
Seminar  
Themenvorlesung

**Klausur/Hausarbeit\***  
6 SWS, 9 LP

## Modul

### Politische Theorie

Einführungsvorlesung  
Seminar  
Themenvorlesung

**Klausur/Hausarbeit\***  
6 SWS, 9 LP

## Modul

### Wirtschaft und Gesellschaft

Einführungsvorlesung  
Seminar  
Themenvorlesung

**Klausur/Hausarbeit\***  
6 SWS, 9 LP

## Modul

### Vergleich politischer Systeme

Einführungsvorlesung  
Seminar  
Themenvorlesung

**Klausur/Hausarbeit\***  
6 SWS, 9 LP

## Modul

### Internationale Beziehungen/Außenpolitik

Einführungsvorlesung  
Seminar  
Themenvorlesung

**Klausur/Hausarbeit\***  
6 SWS, 9 LP

## Modul

### Fachdidaktik Sozialkunde

Vorlesung  
(„Fachdidaktik I“)

Seminar  
(„Fachdidaktik II“)

Übung  
(„Fachdidaktik III“)

**Klausur oder mündliche Prüfung**  
6 SWS, 10 LP

## Bachelorarbeit

in Sozialkunde, dem anderen Fach oder Bildungswissenschaften

Bearbeitungszeit:  
8 Wochen

10 LP

## Anmerkung

\* Von den 5 Basismodulen (rot) sind zwei beliebige mit Hausarbeit, die anderen drei mit Klausur abzuschließen.



# Politikwissenschaft (Kernfach) Studienverlauf

## Sommersemester

### Studienverlauf nach Semestern B. A. Politikwissenschaft (Kernfach) Studienbeginn im Sommersemester

(gültig für alle Studierenden, die ab Wintersemester 2014/15 neu eingeschrieben sind)



JOHANNES GUTENBERG  
UNIVERSITÄT MAINZ

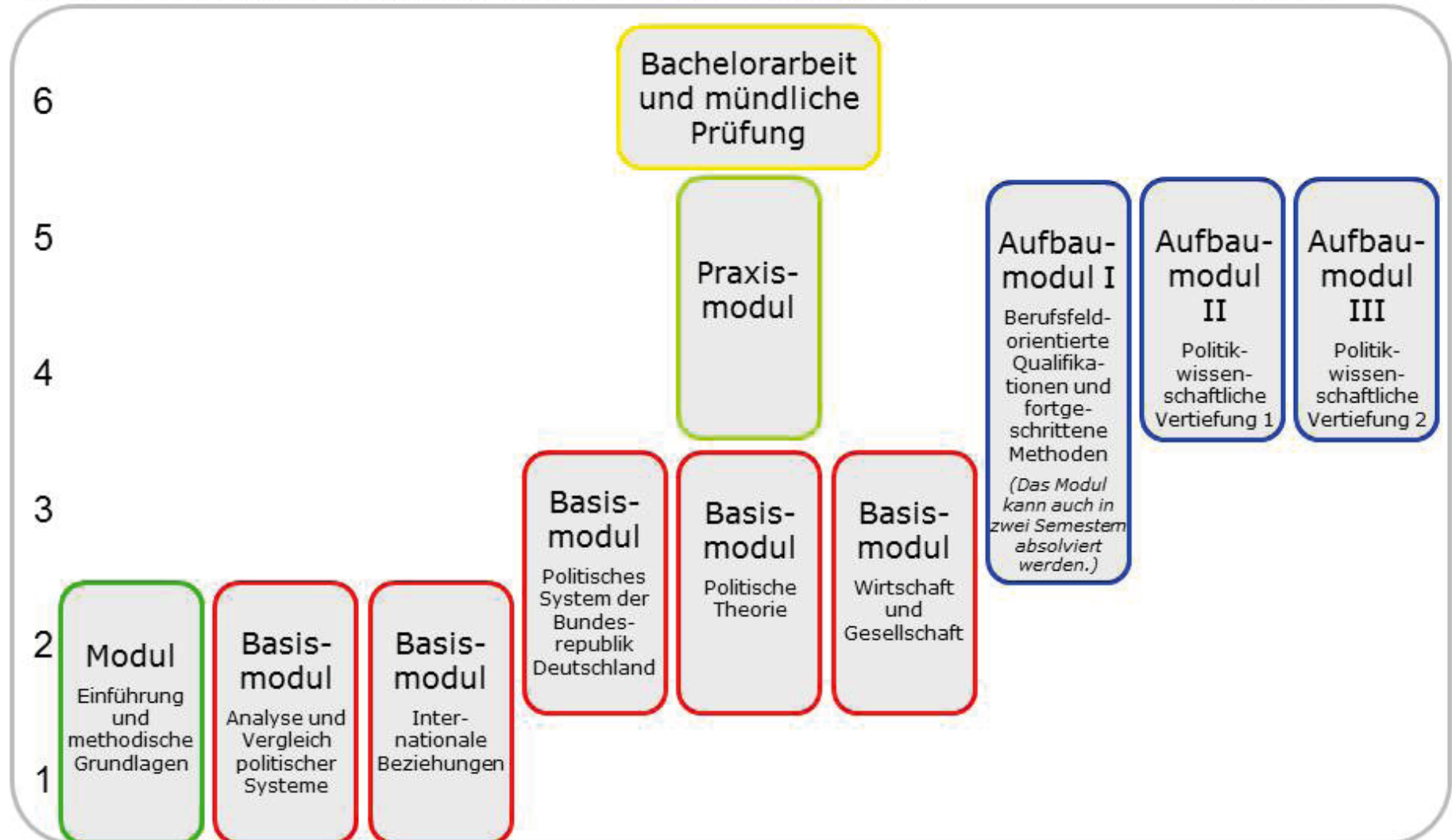

# Sozialkunde **Studienverlauf** Sommersemester

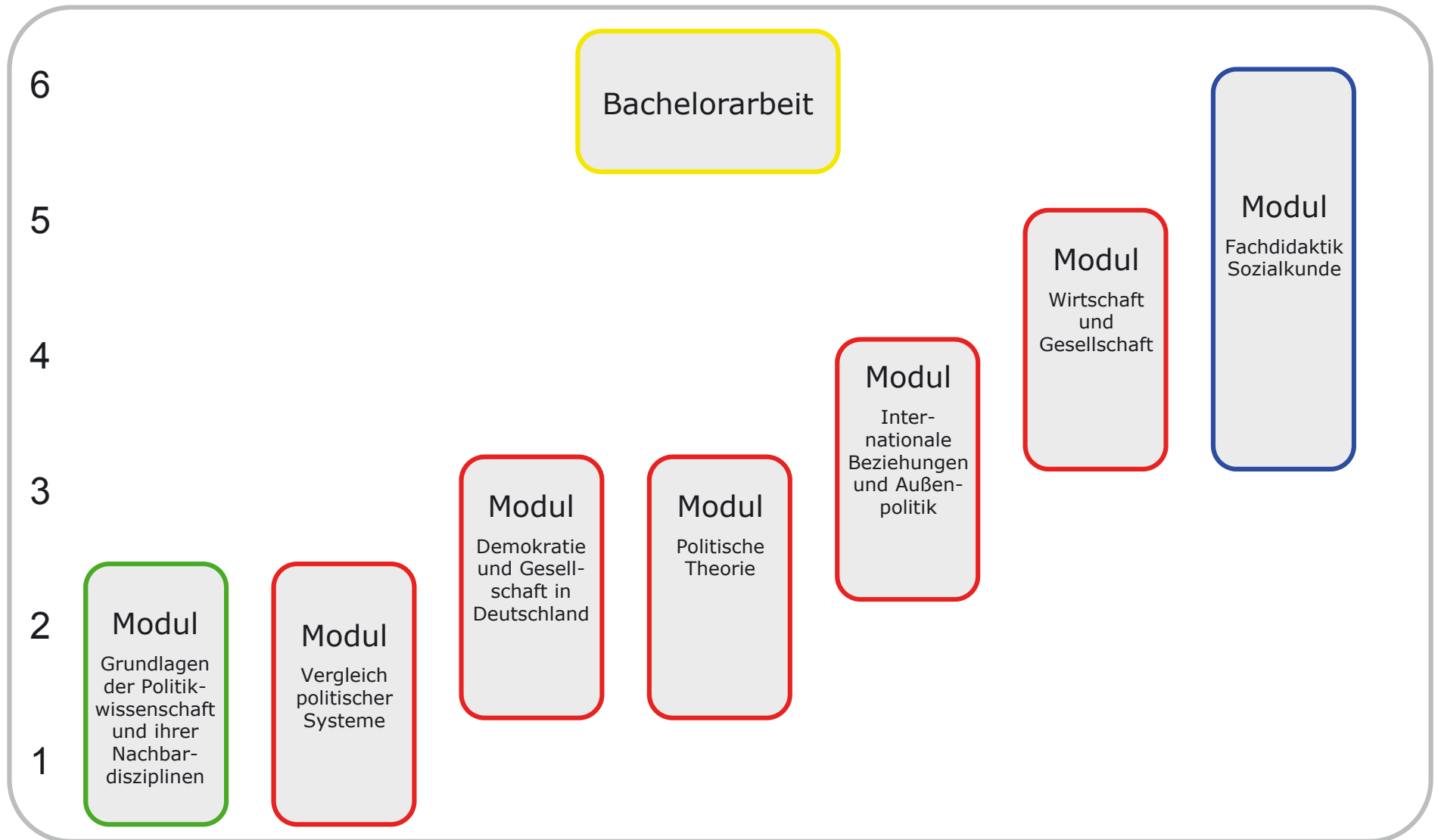

# Modul Einführung und methodische Grundlagen

Sozialkunde: Politikwissenschaft und ihre Nachbardisziplinen

## Lehrveranstaltungen

- Einführung in die Politikwissenschaft (V)
- Wissenschaftliches Arbeiten (Ü) (nicht im Beifach)
- Statistik I (V)
- Statistik I (Ü) (nicht in Sozialkunde)
- Methoden der empirischen Politikforschung I

**Dauer:** 1. und 2. Semester

**Modulprüfung:** E-Klausur Politikwissenschaft (30 min, 1. Sem.)  
E-Klausur Statistik und Methoden (60 min, 2. Sem.)

### Lehrveranstaltungen

- Einführung in das politische System der BRD (V)
- Das politische System der BRD (S)
- Thematische Vorlesung, z. B. **Parlament und Regierung der BRD** (V)

**Dauer:** 2 Semester

### Modulprüfung:

- Klausur (90 min), schriftliche Hausarbeit oder mündliche Prüfung

In 2 der 5 Basismodule (freie Auswahl) muss eine Hausarbeit geschrieben werden.

# Modul Analyse und Vergleich politischer Systeme

Sozialkunde: Vergleich politischer Systeme

## Lehrveranstaltungen

- Einführung in die Analyse und den Vergleich pol. Systeme (V)
- Analyse und Vergleich politischer Systeme (S)
- Thematische Vorlesung, z. B. **Demokratie und Demokratisierung** (V)

**Dauer:** 2 Semester

## Modulprüfung:

- Klausur (90 min), schriftliche Hausarbeit oder mündliche Prüfung

In 2 der 5 Basismodule (freie Auswahl) muss eine Hausarbeit geschrieben werden.

# Modul Politische Theorie

## Lehrveranstaltungen

- Einführung in die politische Theorie (V)
- Politische Theorie (S)
- Thematische Vorlesung, z. B. **Klassiker der pol. Philosophie** (V)

**Dauer:** 2 Semester

## Modulprüfung:

- Klausur (90 min), schriftliche Hausarbeit oder mündliche Prüfung

In 2 der 5 Basismodule (freie Auswahl) muss eine Hausarbeit geschrieben werden.

# Modul Internationale Beziehungen

Sozialkunde: Internationale Beziehungen und Außenpolitik

## Lehrveranstaltungen

- Einführung in die Internationalen Beziehungen (V)
- Internationale Beziehungen (S)
- Thematische Vorlesung, z. B. **Policy making in the EU** (V)

**Dauer:** 2 Semester

## Modulprüfung:

- Klausur (90 min), schriftliche Hausarbeit oder mündliche Prüfung

In 2 der 5 Basismodule (freie Auswahl) muss eine Hausarbeit geschrieben werden.

# Modul Wirtschaft und Gesellschaft

## Lehrveranstaltungen

- Einführung in Wirtschaft und Gesellschaft (V)
- Wirtschaft und Gesellschaft (S)
- Thematische Vorlesung, z. B. **Grundlagen und Grundprobleme der Sozialpolitik** (V)

**Dauer:** 2 Semester

## Modulprüfung:

- Klausur (90 min), schriftliche Hausarbeit oder mündliche Prüfung

In 2 der 5 Basismodule (freie Auswahl) muss eine Hausarbeit geschrieben werden.



# Aufbaumodul I Berufsfeldorientierte Qualifikationen und fortgeschrittene Methoden

## Lehrveranstaltungen

- Statistik II (V)
- Methoden der empirischen Politikforschung II (V)
- Fachspezifische Anwendung von Forschungsmethoden, z. B. **Inhaltsanalyse** (S)
- Berufsfeldorientierte Qualifikationen I: Statistik II (Ü)
- Berufsfeldorientierte Qualifikationen II, z. B. **Politikberatung** (Ü)

**Dauer:** 2 Semester

## Modulprüfung:

- Klausur (90 min), Inhalt: Statistik II und Methoden II

## Lehrveranstaltungen

Ein Aufbaumodul besteht aus drei Lehrveranstaltungen aus den fünf Teildisziplinen **Politisches System der Bundesrepublik Deutschland, Analyse und Vergleich politischer Systeme, Politische Theorie, Internationale Beziehungen** oder **Wirtschaft und Gesellschaft**.

- Vorlesung (V)
- Seminar (S)
- Seminar (S)

**Dauer:** 2 Semester

**Modulprüfung:** schriftliche Hausarbeit

In 2 der 5 Teildisziplinen (freie Auswahl) muss eine Hausarbeit geschrieben werden.

# Aufbaumodul II/III Politikwissenschaftliche Vertiefung

## z. B. Das politische System der Bundesrepublik Deutschland

### Lehrveranstaltungen

- z. B. Politische Partizipation in der Bundesrepublik (V)
- z. B. Parteiendemokratie in der BRD (S)
- z. B. Der Deutsche Bundestag (S)

**Dauer:** 2 Semester

**Modulprüfung:** schriftliche Hausarbeit



### Lehrveranstaltungen

- z. B. **Demokratietheorien (V)**
- z. B. **Liberalismus und Kommunitarismus (S)**
- z. B. **Spieltheorie (S)**

**Dauer:** 2 Semester

**Modulprüfung:** schriftliche Hausarbeit



# Aufbaumodul II/III Politikwissenschaftliche Vertiefung

z. B. Analyse und Vergleich politischer Systeme

## Lehrveranstaltungen

- z. B. Die Leistungsfähigkeit von Demokratien (V)
- z. B. Demokratie in Lateinamerika (S)
- z. B. Parlamentarische und präsidentielle Regierungssysteme (S)

**Dauer:** 2 Semester

**Modulprüfung:** schriftliche Hausarbeit

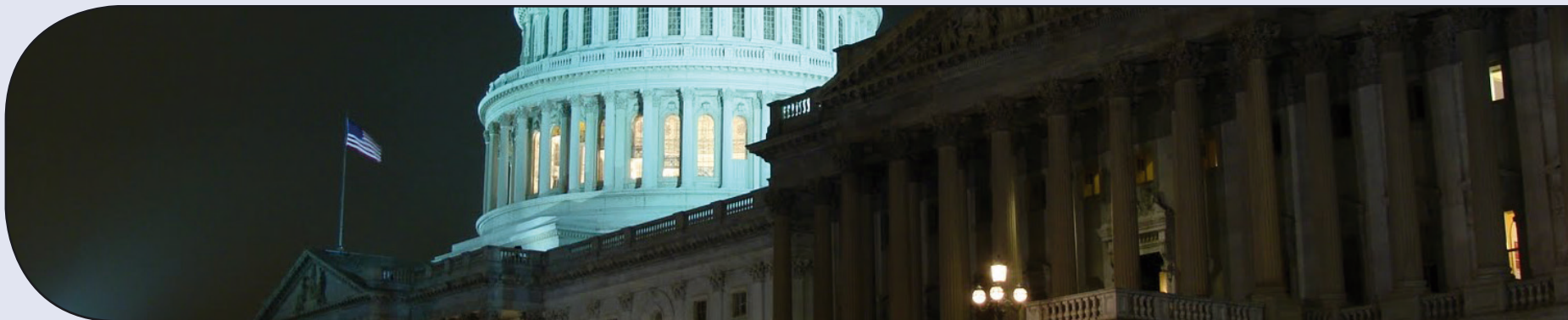

# Aufbaumodul II/III Politikwissenschaftliche Vertiefung

## z. B. Internationale Beziehungen

### Lehrveranstaltungen

- z. B. Kooperation und Konflikt in den Internat. Beziehungen (V)
- z. B. Die EU und Lateinamerika (S)
- z. B. Deutsche Außenpolitik (S)

**Dauer:** 2 Semester

**Modulprüfung:** schriftliche Hausarbeit



# Aufbaumodul II/III Politikwissenschaftliche Vertiefung

## z. B. Wirtschaft und Gesellschaft

### Lehrveranstaltungen

- z. B. (Ir)rationale Politik im Wohlfahrtsstaat (V)
- z. B. Internationale Politische Ökonomie (S)
- z. B. Politische Ökonomie westlicher Industriegesellschaften (S)

**Dauer:** 2 Semester

**Modulprüfung:** schriftliche Hausarbeit



### Lehrveranstaltungen

- z. B. Die Entwicklung der europäischen Integration (V) (IB)
- z. B. Die politischen Institutionen der EU (S) (AVPS)
- z. B. Einstellungen der Deutschen zur EU (S) (BRD)

**Dauer:** 2 Semester

**Modulprüfung:** schriftliche Hausarbeit





# Praxismodul

## Lehrveranstaltungen

- Berufsfeldorientierte Qualifikationen II, z. B. **Politikberatung (S)**

## Praktikum: 6 Wochen

**Dauer:** frei wählbar

**Modulprüfung:** keine



# Praktikum im Kernfach

- **Mindestens 6 Wochen** (am Stück oder geteilt)
- **im In- oder Ausland**
- **in einem gegenstandsnahen Bereich** (z. B. **Planung und Verwaltung in Kommunen, Ländern und Bund, Parteien, Parlamente, Interessenorganisationen, Politikberatung, internationale Dienste, Medien und Öffentlichkeitsarbeit, Meinungsforschung, wissenschaftliche Einrichtungen etc.**)
- **Anfertigung eines Praktikumsberichts**
- **Praktikumsbeauftragter: Dr. Jürgen R. Winkler**



# Modul Fachdidaktik

## Lehrveranstaltungen

- Fachdidaktik I (V)
- Fachdidaktik II (S)
- Fachdidaktik III (Ü)

**Dauer:** 3 Semester

**Modulprüfung:** Klausur oder mündliche Prüfung

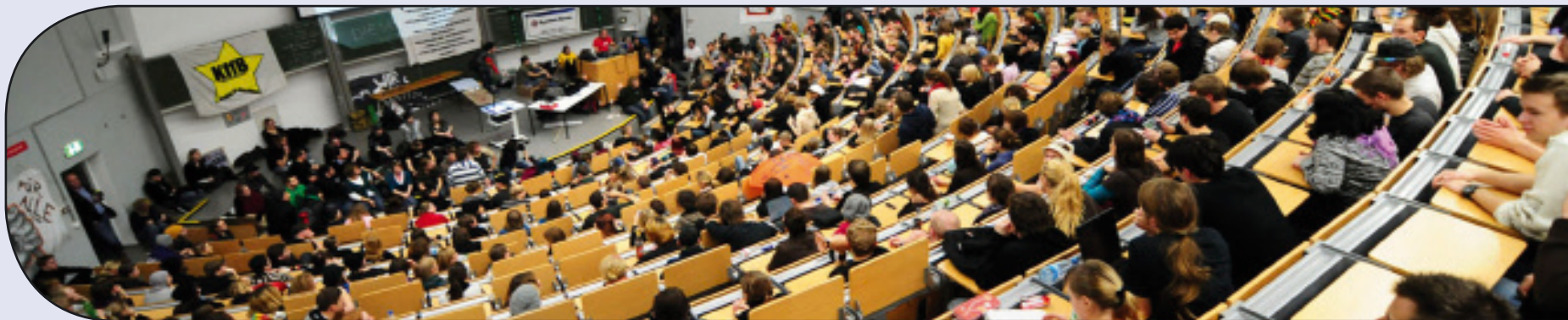

# Fachpraktikum **Sozialkunde**

- **Orientierende Praktika**

- Praktikum I nach dem 1. Semester: 3 Wochen (15 Schultage)
- Praktikum II i.d.R. vor dem 5. Semester: 3 Wochen (15 Schultage)

- **Vertiefende Praktika:**

- Nach dem 4. Semester: 3 Wochen (15 Schultage)
- Nach dem 5. Semester: 3 Wochen (15 Schultage)

- **Zentrale Verwaltung der Praktika:** <http://schulpraktika.rlp.de/>



# Abschlussprüfungen

- Die Noten der Modulprüfungen gehen anteilig in die Abschlussnote ein
- Abschlussarbeiten
  - Bachelor Politikwissenschaft: 8 Wochen
  - Bachelor Sozialkunde: 8 Wochen
- Sozialkunde
  - Die Masterarbeit muss in einem anderen Fach als die Bachelorarbeit angefertigt werden

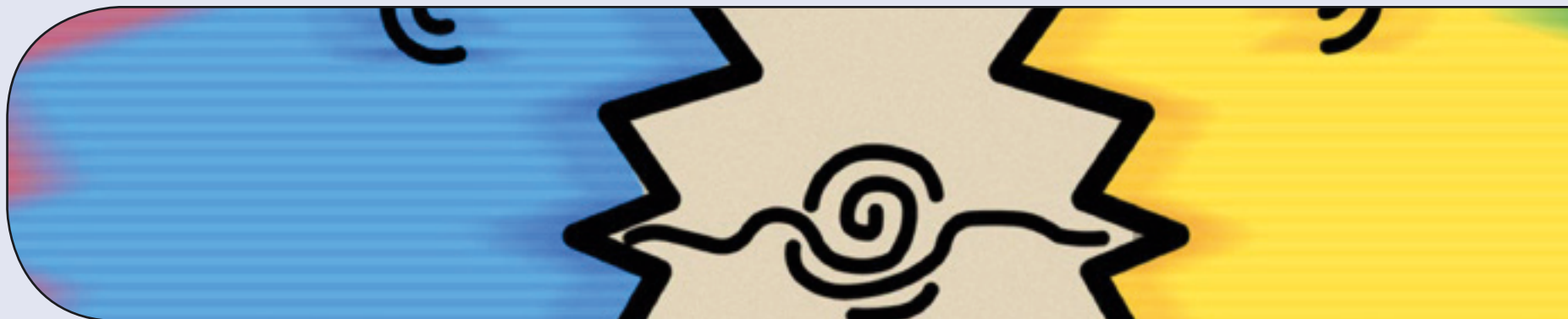

# Und was mache ich jetzt? Kernfach

Zeit	Montag	Dienstag	Mittwoch	Donnerstag	Freitag
8-10 Uhr		AVPS (A) Wiss. Arbeiten (A/B)	Vorlesung Einführung Politikwissenschaft N1	BRD (C)	
10-12 Uhr		AVPS (E)	Statistik I (A) AVPS (C)		Statistik I (F/G)
12-14 Uhr	IB (G)	Wiss. Arbeiten (C/D)	Statistik I (B/C) BRD (B)	BRD (A)	Statistik I (H)
14-16 Uhr	IB (A) (engl)	AVPS (B)	Statistik I (D) AVPS (D)	Vorlesung Einführung Analyse u. Vergl. Pol. Systeme P1	
16-18 Uhr	Vorlesung Einführung Internationale Beziehungen P1	IB (D/F)	Statistik I (E)	AVPS (G) IB (E)	
18-20 Uhr	IB (B)	Vorlesung Statistik 1 AudiMax		AVPS (F)	

# Und was mache ich jetzt? Beifach

Zeit	Montag	Dienstag	Mittwoch	Donnerstag	Freitag
8-10 Uhr		AVPS (A)	Vorlesung Einführung Politikwissenschaft N1	BRD (C)	
10-12 Uhr		AVPS (E)	Statistik I (A) AVPS (C)		Statistik I (F/G)
12-14 Uhr	IB (G)		Statistik I (B/C) BRD (B)	BRD (A)	Statistik I (H)
14-16 Uhr	IB (A) (engl)	AVPS (B)	Statistik I (D) AVPS (D)	Vorlesung Einführung Analyse und Vergl. pol. Systeme P1	
16-18 Uhr	Vorlesung Einführung Internationale Beziehungen P1	IB (D/F)	Statistik I (E)	AVPS (G) IB (E)	
18-20 Uhr	IB (B)	Vorlesung Statistik I AudiMax		AVPS (F)	

# Und was mache ich jetzt? Sozialkunde

Zeit	Montag	Dienstag	Mittwoch	Donnerstag	Freitag
8-10 Uhr		AVPS (A) Wiss. Arbeiten (A/B)	Vorlesung Einführung Politikwissenschaft N1	BRD (C)	
10-12 Uhr		AVPS (E)	AVPS (C)		
12-14 Uhr		Wiss. Arbeiten (C/D)	BRD (B)	BRD (A)	
14-16 Uhr		AVPS (B)	AVPS (D)	Vorlesung Einführung Analyse u. Vergl. pol. Systeme P1	
16-18 Uhr				AVPS (G) BRD (B)	
18-20 Uhr		Vorlesung Statistik 1 AudiMax		AVPS (F)	



# Prüfungsamt im Fachbereich

## Bei welchen Fragen muss ich mich an das zentrale Prüfungsamt wenden?

- Bei Problemen mit der Anmeldung zur Prüfung: z. B. wenn die Anmeldung in der Studierenden-Web-Ansicht unter dem Menüpunkt „Anmeldungen zu Lehrveranstaltungen und Prüfungen“ nicht sichtbar ist.
- **Vorsicht:** in Jogustine nicht in den Kalender schauen, er gibt keine Auskunft über eine erfolgreiche Prüfungsanmeldung.
- Bei Fragen zum Rücktritt von der Prüfungsanmeldung im Krankheitsfall
- Bei Fragen zu Wiederholungsfristen für Durchgefallene
- Bei Problemen mit der Prüfung

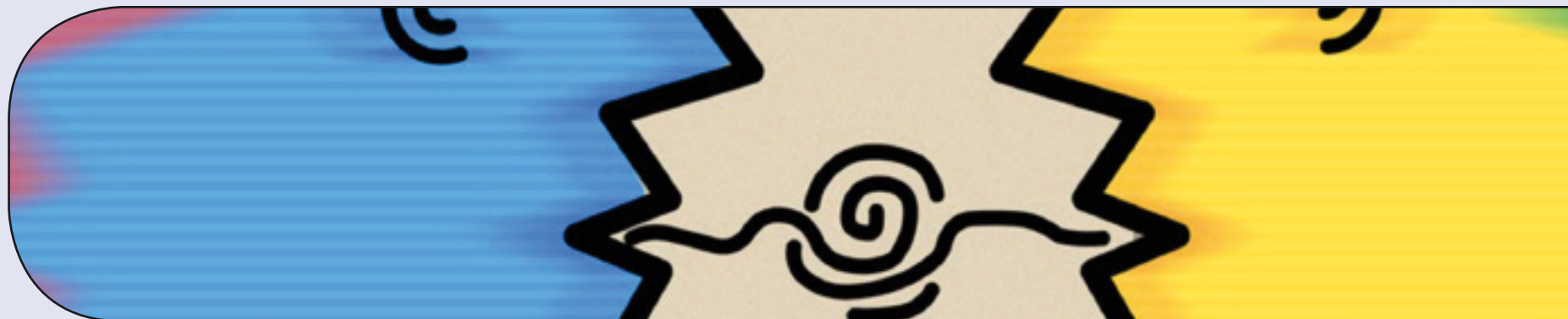

# Prüfungsämter

Welches Prüfungsamt ist für mich wann wichtig?

- **Modulprüfungen:** Prüfungsamt des Fachbereichs 02 – Sozialwissenschaften, Medien und Sport (Probleme mit JOGU-StINE im Rahmen der Prüfungsanmeldung und -abmeldung, Krankheitsmeldung/Attest).
- **Abschlussprüfungen B. A.:** Prüfungsamt des Fachbereichs 02 – Sozialwissenschaften, Medien und Sport (Anmeldung zur Bachelorabschlussprüfung, Prüfungsrücktritt).
- **Abschlussprüfungen B. Ed.:** Hochschulprüfungsamt für das Lehramt (HPL) (Anmeldung zur Bachelorabschlussprüfung, Prüfungsrücktritt).

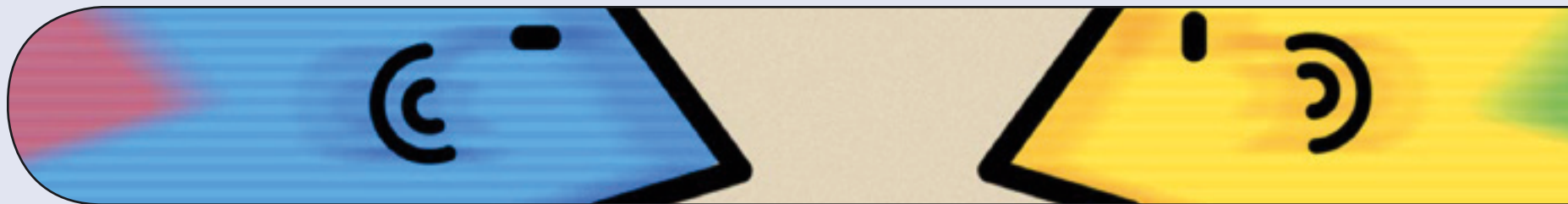

# Studienberatung

Die Studienberatung für Studieninteressierte und Studienanfänger sowie alle in den neuen Bachelorstudiengängen eingeschriebenen Studierenden bieten Dr. Jürgen Sirsch und Dr. Jürgen R. Winkler an.

**Dr. Jürgen R. Winkler**

Sprechstunde in der Vorlesungszeit:  
Mittwoch 12-14 Uhr  
Raum: GFG 04-421 ; Tel.: 06131 3925477

**Dr. Jürgen Sirsch**

Sprechstunde in der Vorlesungszeit:  
Montag 14-16 Uhr  
Raum: GFG 04-325; Tel.: 06131 3926679

Email-Anfragen bezüglich des Studiums in den Bachelorstudiengängen beantwortet gerne Frau Dr. Cornelia Frings.

**Email-Anfragen:** Dr. Cornelia Frings

[studienberatung@politik.uni-mainz.de](mailto:studienberatung@politik.uni-mainz.de)

**Dr. Jürgen R. Winkler** berät Sie in Fragen, die das Praktikum im Kernfach betreffen.

**Praktikum:** Dr. Jürgen R. Winkler

**Frau Dr. Annette Schmitt** berät die Studierenden in den Masterstudiengängen.

**Dr. Annette Schmidt**

Sprechstunde in der Vorlesungszeit:  
Dienstag 10-11:30 Uhr  
Raum: GFG 04-439; Tel.: 06131 3921021